ASSOCIATION MAHANAÏM

RAPPORT D'ACTIVITÉS

2024

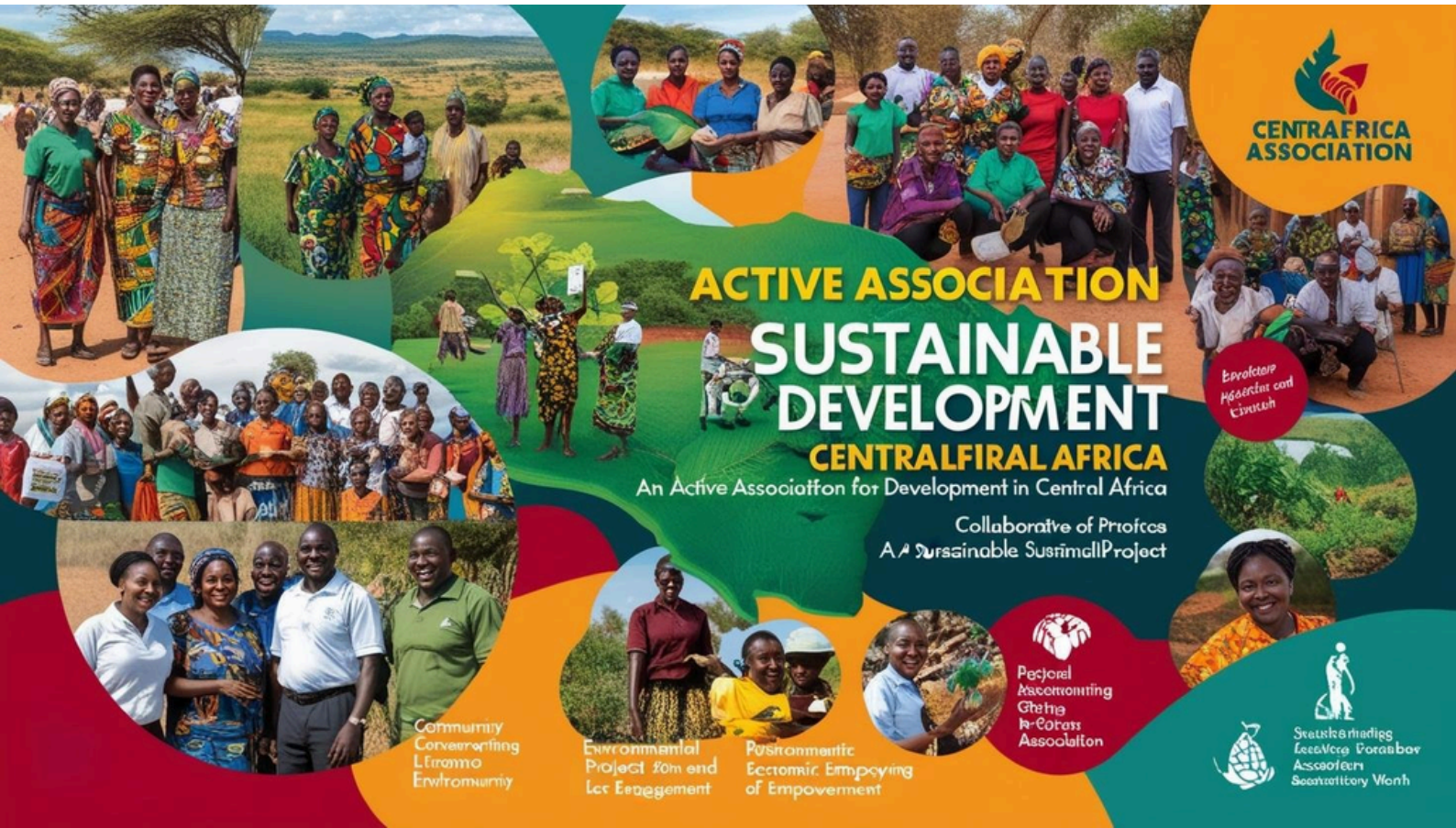

Sommaire

Mot du Président 01

Présentation ASMAH 02

Projets et Activités 03

Perspectives 05

Remerciements 06

Mot du Président

Chers partenaires, membres et amis d'ASMAH,

Grâce à l'engagement de chacun, nous avons pu renforcer nos actions au cours de cette année en faveur de la formation et de l'insertion des jeunes à Garoua-Boulaï, tout en préparant l'extension de nos activités vers de nouveaux horizons.

Le Projet d'Insertion et de Formation des Jeunes Défavorisés (PROFI Jeunes) arrive à terme a permis à sept jeunes d'acquérir des compétences professionnelles solides dans des métiers porteurs. Au-delà de la formation technique, nous avons encouragé ces jeunes à développer un esprit entrepreneurial et à se projeter dans une carrière stable. La remise des attestations en fin d'année, en présence des autorités locales et de nos partenaires, a été un moment fort, illustrant notre impact concret sur la jeunesse.

Nous avons également lancé une formation en bureautique, essentielle à l'insertion professionnelle des jeunes et des adultes. Cependant, les difficultés d'accès à une électricité stable ont ralenti nos ambitions. Pour y remédier durablement, nous devons trouver des solutions en source d'énergie fiable (panneaux solaires ou un groupe électrogène.

Par ailleurs, notre engagement envers la communauté s'est encore renforcé en 2024, avec notre participation active aux grandes dates nationales au Cameroun (Fête de la Jeunesse, Fête de l'Unité Nationale) et notre collaboration continue avec les autorités locales. Cette dynamique nous permet d'être un acteur reconnu et respecté du développement local.

En 2025, ASMAH ambitionne de consolider ses acquis et de se projeter vers de nouveaux défis. Parmi nos priorités :

- Suivi des bénéficiaires du PROFI JEUNES 2024, avec un accompagnement post-formation dans la mesure du possible;
- Lancement du PROFI JEUNES 2 incluant d'autres bénéficiaires, d'autres formations aux afin de leur offrir de nouvelles perspectives d'avenir;
- Renforcement de la formation en bureautique, avec une augmentation de notre capacité d'accueil et l'introduction de modules avancés.
- Développement d'activités génératrices de revenus afin de garantir une autonomie financière progressive à ASMAH.
- Extension de nos actions en République Centrafricaine (RCA) en collaboration avec des acteurs locaux.

Ces ambitions sont grandes, mais nous avons la conviction qu'ensemble, avec nos partenaires, nos formateurs et notre communauté, nous pouvons les concrétiser. Merci à tous ceux et celles qui nous soutiennent et croient en notre mission. Continuons à bâtir ensemble un avenir meilleur pour notre jeunesse et notre région.

Ensemble, pour le Développement durable au Cameroun, en Afrique!

Lionel KOUCHOU

Présentation ASMAH

VISION

Nous croyons à un Cameroun fort et prospère où les populations sont en bonne santé, reçoivent une éducation de qualité, ont des emplois décents, des revenus stables et suffisants, un Cameroun où les ressources naturelles sont valorisées.

VALEURS

Responsabilité : Agir avec intégrité, humilité, transparence et confiance
Solidarité : Agir par amour pour notre prochain
Excellence : Agir avec qualité, diligence et rigueur

ASMAH

Tous unis pour le **DEVELOPPEMENT DURABLE** en **AFRIQUE** !

MISSION

Nous favorisons l'aide au développement de la manière suivante :

- Contribution à l'amélioration de l'accès à l'éducation ;
- Contribution à l'amélioration de l'accès aux soins de santé de qualité ;
- Promotion de formations et de la recherche dans des domaines pas ou peu exploités ;
- Contribution à la sécurité alimentaire ;
- Promotion des formations en hygiène, alimentation, santé, alphabétisation ;
- Soutien aux initiatives locales de développement.

DOMAINES D'ACTIVITÉS

- Agriculture durable
- Cohésion sociale
- Eau - Assainissement
- Éducation
- Environnement
- Santé

Projets et Activités

Journées Nationales - Autres Activités

- Fête de la Jeunesse et de l'Unité Nationale
- Activité Génératrice de Revenu (AGR)

FÊTE DE LA JEUNESSE - 11 FÉVRIER

- Défilé
- Participation aux échanges et discussions

FÊTE DE L'UNITÉ NATIONALE - 20 MAI

- Défilé
- Particpation aux échanges et discussionsn

AUTRES ACTIVITÉS

- Réalisation d'enquête auprès des ménages
- Lancement d'une activité d'élevage de porcs

Projets et Activités

Projet d'Insertion et de Formation des Jeunes Défavorisés (PROFI Jeunes)

- Formation et stage
- Suivi et évaluation
- Remise des attestations de fin de formation

INTERACTIONS AVEC LES ADMINISTRATIONS LOCALES

- Collaboration avec la Mairie de Garoua-Boulaï
- Collaborationa vec la Soius-Préfecture de Garoua-Boulaï
- Collaboration avec les Délégations des Ministères en charge de la Jeunesse, de la Femme
- Collaboration avec le Centre Multifonctionnel de Promotion de la Jeunesse (CMPJ)

FORMATION, MENTORAT , COACHING

- Lancement du projet
- Apprentissage de 06 mois
- Mise en place d'un réseau de mentors issus des entreprises locales avec un stage supplémentaire de 03 mois
- Organisation de sessions de coaching

REMISE DES ATTESTATIONS DE FIN DE FORMATION

- Participation des formateurs et leurs familles
- Participation des apprentis et leurs familles
- Participation des administrations locales: Mairie, Sous-Préfecture, Délégations des Ministères

Perspectives

01 PROFI Jeunes : Evaluation, Suivi des retombées et pérennisation

- Evaluation du projet
- Rédaction du rapport et transmission à la FEDEVACO
- Suivi post-formation des bénéficiaires de la formation: accompagnement, mentorat, coaching
- Extension du projet à d'autres formations, d'autres localités, de nouveaux bénéficiaires
- Recherche de sources de financement alternatives, de nouveaux partenaires

02 Activités génératrices de revenus

- Formation en bureautique (Word, Excel, Powerpoint)
- Élevage de porcs
- Culture et transformation de manioc

03 Journées Nationales et Internationales

- Sensibilisation
- Ateliers et causeries éducatives
- Réalisation d'Enquêtes
- Participation au défilé

04 Autres activités & projets

- Mise à jour du site internet d'ASMAH
- Acquisition d'équipements et matériel: groupe électrogène ou plaques solaires, moto
- Promotion du sport: Tournoi de football pour enfants

Remerciements

Un immense merci aux partenaires, formateurs, aux administrations locales, autorités traditionnelles et religieuses, familles et populations pour leur contribution au succès des activités et projets tout au long de cette année.

- FEDEVACO
- Ville de Vevey
- Sous-Préfecture de Garoua-Boulaï
- Délégations d'Arrondissement des ministères: Femme, Jeunesse
- Mairie de Garoua-Boulaï
- Centre Multifonctionnel de Promotion de la Jeunesse (CMPJ) de Garoua-Boulaï
- Membres et bénévoles
- Donateurs
- Fournisseurs et prestataires
- Formateurs

Contact

Association MAHANAÏM - ASMAH
1312 Eclépens
Vaud - Suisse

www.asmah.org
+ 41 79 153 67 22
contact@zionkickup.com

RAPPORT D'ACTIVITÉS

2024

ASMAH

Tous unis pour le **DEVELOPPEMENT DURABLE** en **AFRIQUE** !